

CÓMO COLOCAR EL VIDEO EN LA PÁGINA DE MATERIALES EN EL CURSO DE SCHOOLGY

Hacer clic en “agregar contenido” y luego en “agregar página”:

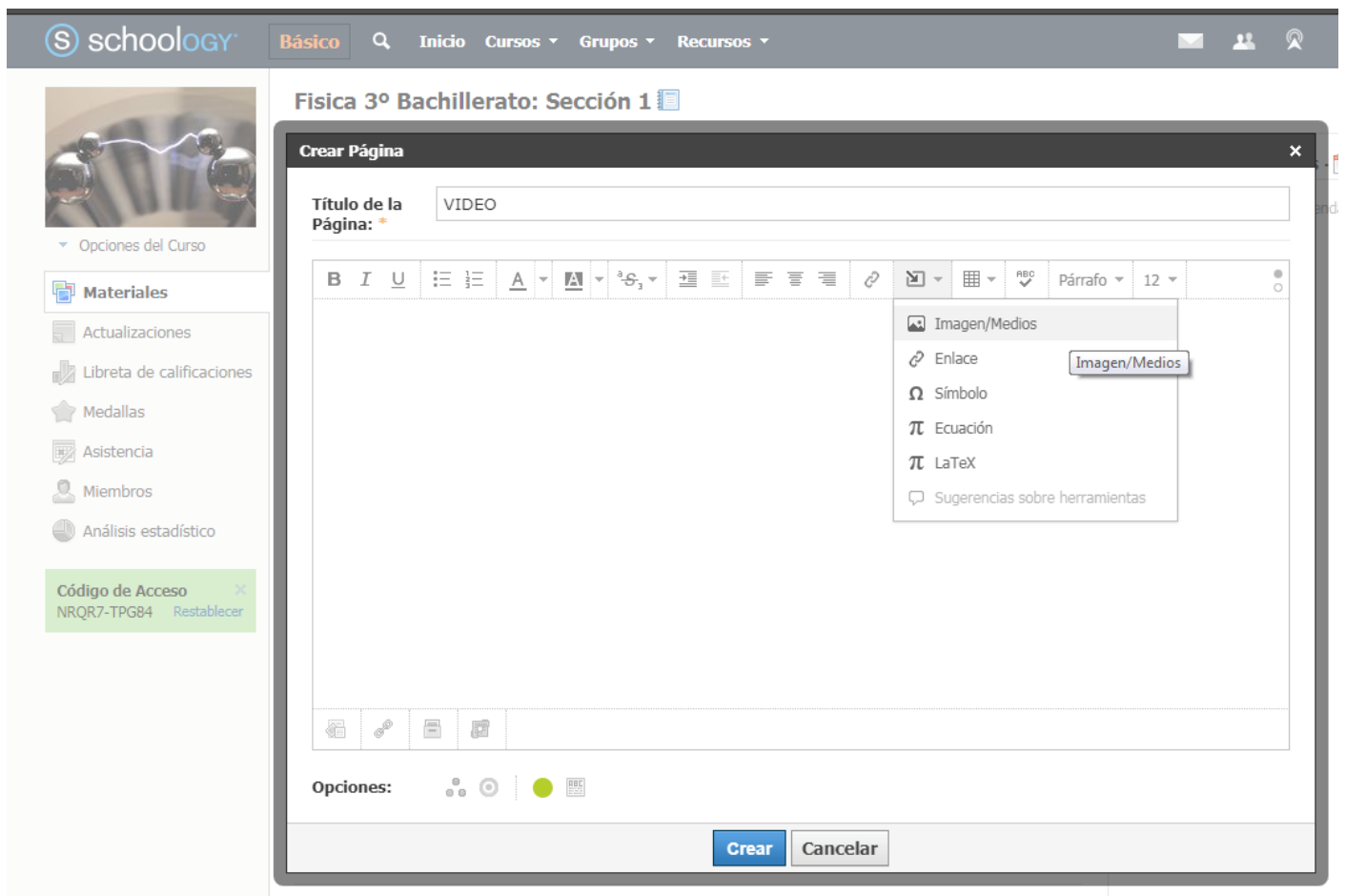

En la ventana “crear página” que se abre, escribir el título y luego hacer clic en el ícono “insertar contenido” ubicado en la barra de herramientas en la parte superior. Allí se despliega un menú, en el cual debemos seleccionar “imagen/medios”:

Luego, hacer clic en “de la web”:

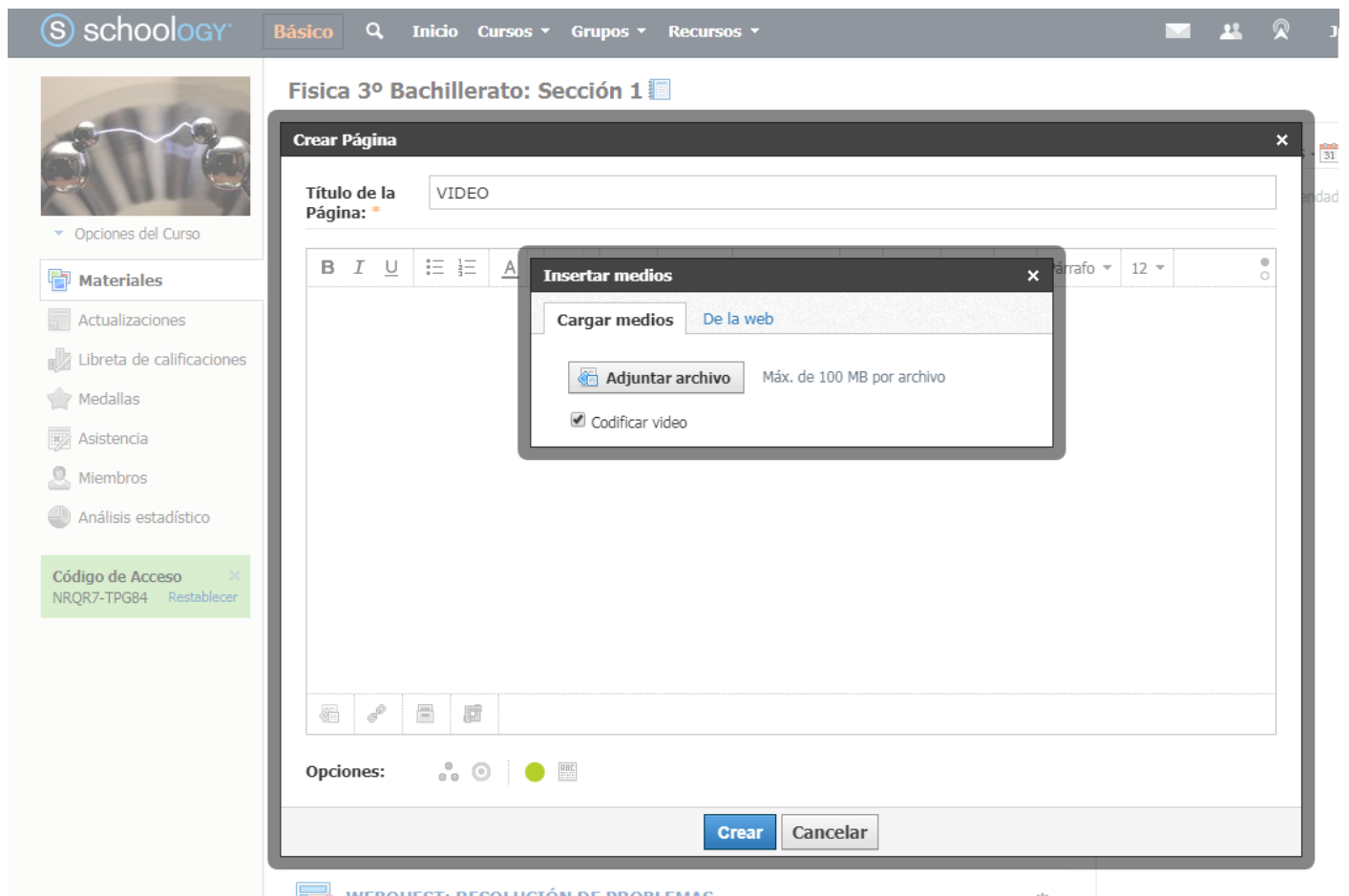

Hacer clic en “medios”:

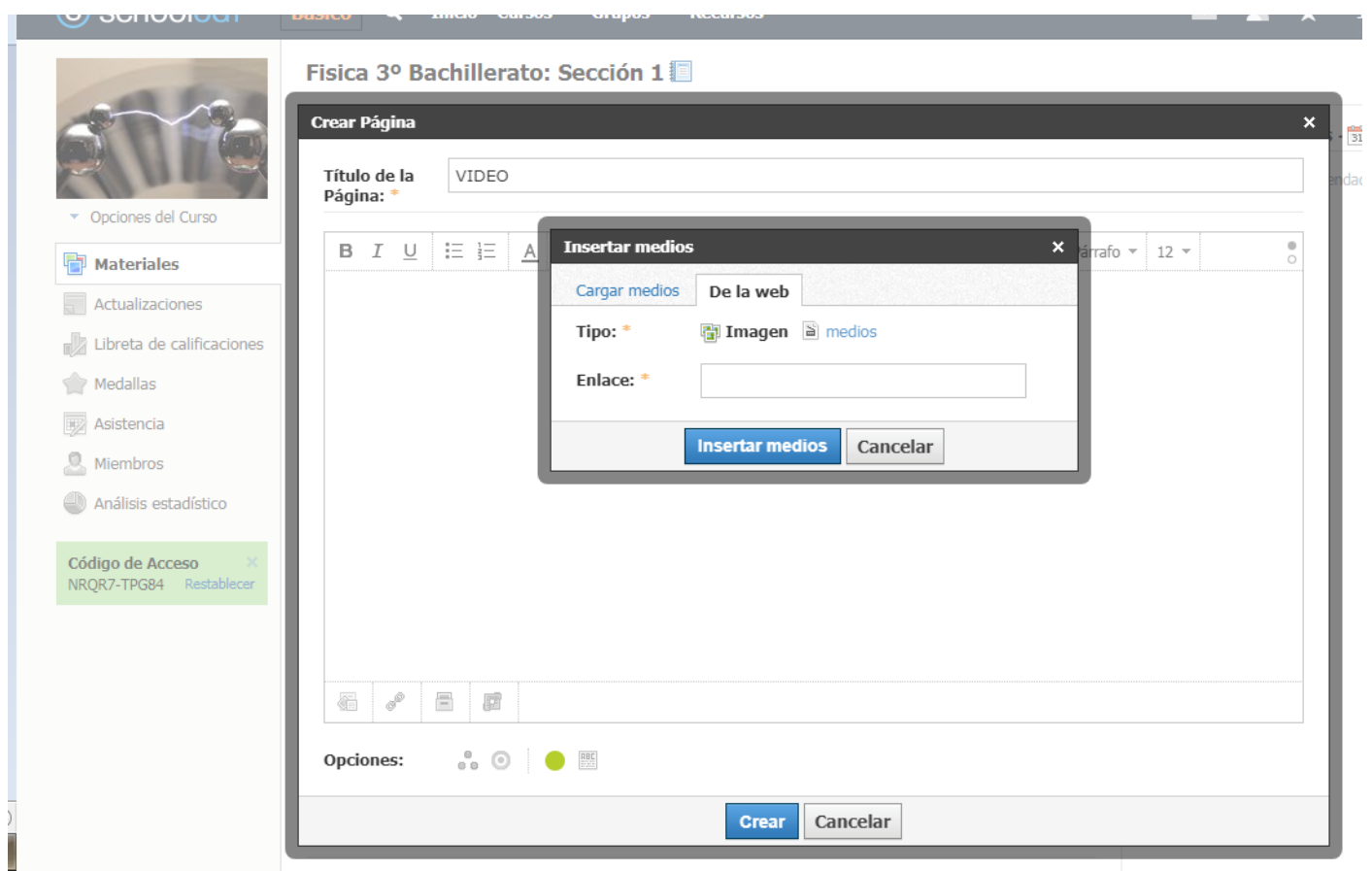

Se podrá ver que en el cuadro de diálogo aparece el espacio para el vínculo al video:

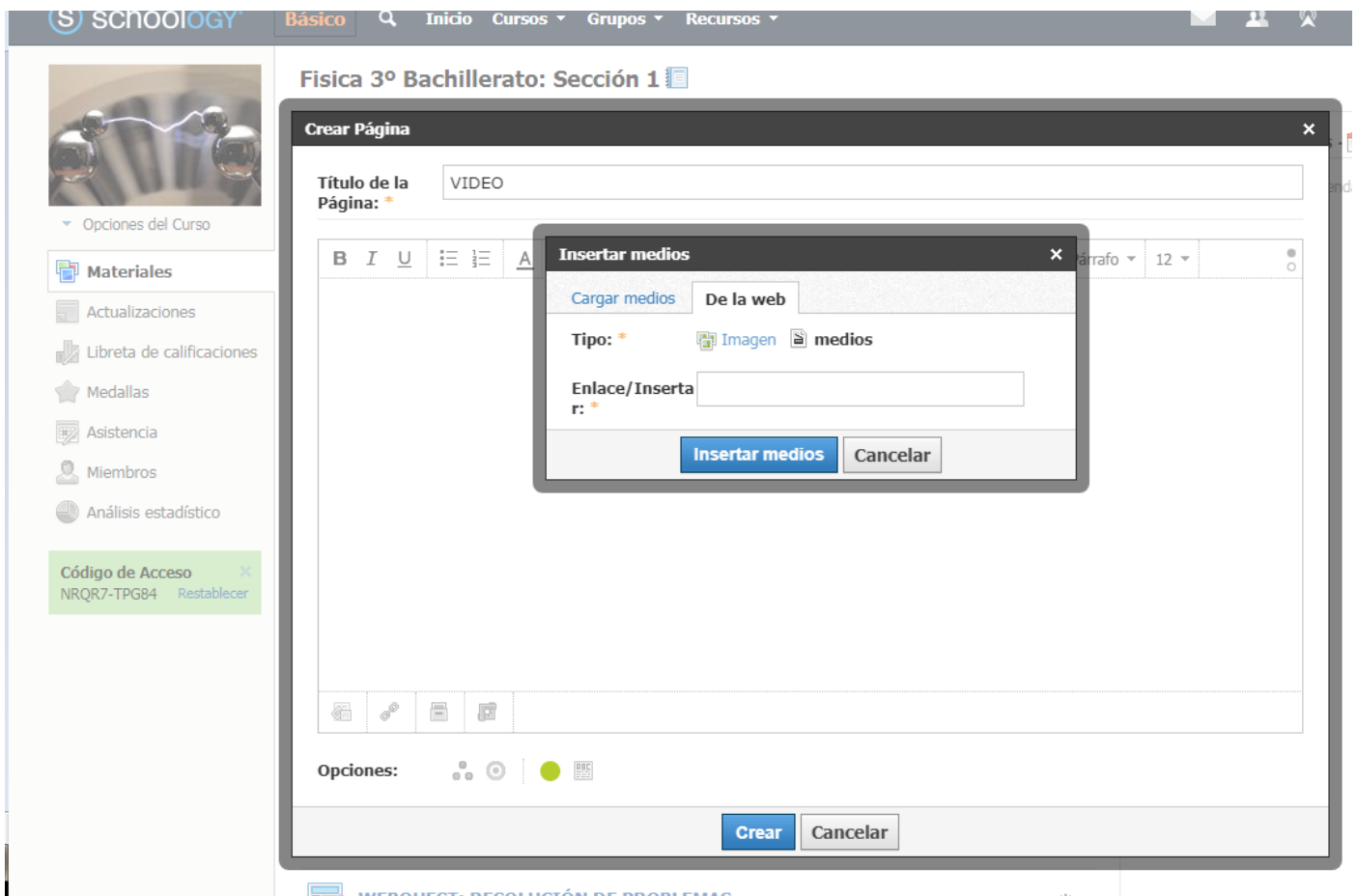

Entonces vamos a "youtube" y buscamos el video en cuestión. Se debe hacer clic en donde dice "compartir", ubicado debajo del video. En el cuadro que se despliega, hacer clic en "insertar":

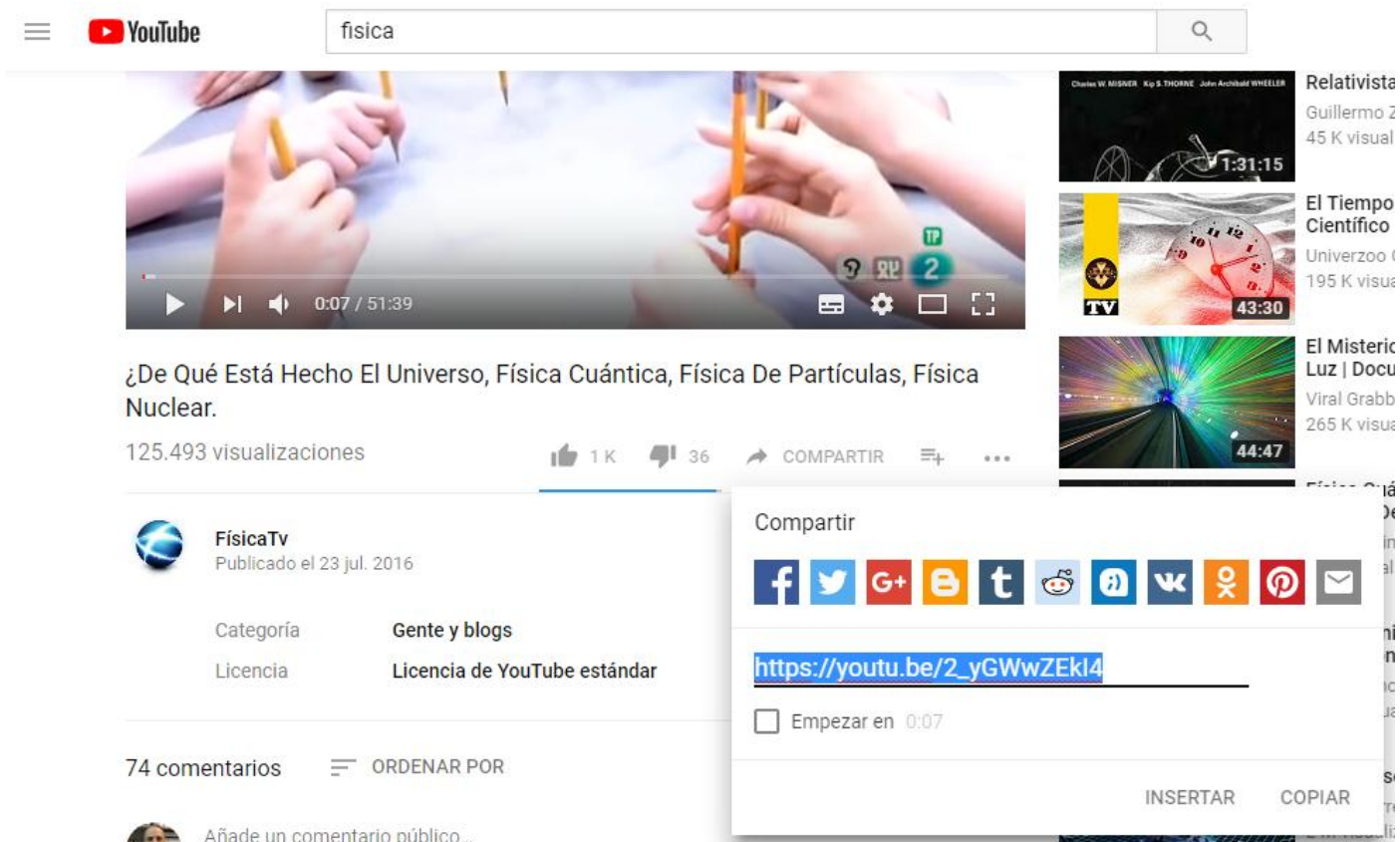

En el cuadro de diálogo que se abre, hacer clic en el botón “copiar”, ubicado abajo a la derecha:

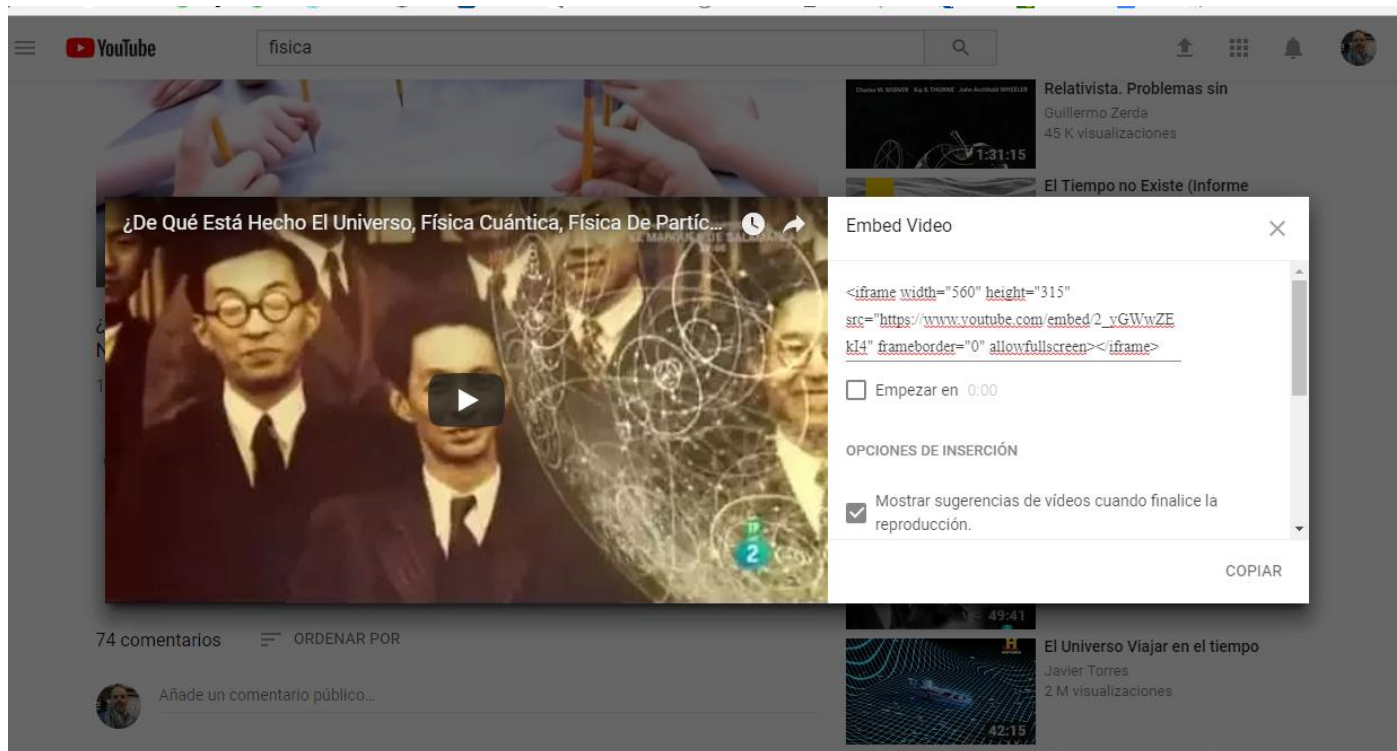

Luego, ir nuevamente a la última ventana abierta en la plataforma y pegar el vínculo copiado anteriormente en donde dice “enlace/insertar”:

Crear Página [X]

Título de la Página: * VIDEO

Insertar medios [X]

Cargar medios De la web

Tipo: * Imagen medios

Enlace/Insertar: * `border="0" allowfullscreen></iframe>`

Insertar medios Cancelar

Opciones: [Iconos]

Crear Cancelar

Física 3º Bachillerato: Sección 1 [Icono]

[Notificaciones] [Agregar evento]

Crear Página [X]

Título de la Página: * VIDEO

[B I U] [Listas] [A] [Color] [Fondo] [Bordes] [Tabla] [ABC] Párrafo 12

[Iconos]

Opciones: [Iconos]

Crear Cancelar

Código de Acceso NRQR7-TPG84 Restablecer

WEBQUEST: RESOLUCIÓN DE PROBLEMAS

Hacer clic en “mostrar en alineación” y luego en “crear”:

Y debería quedar así:

INVESTIGACIÓN: CICLOTRÓN - PET

El Ciclotrón es un tipo de acelerador de partículas que se aplica, entre otras, en el campo de la medicina.

El objetivo de la presente actividad consiste en la investigación de los principios y...

PARTICIPACIÓN

PARTICIPACIÓN

PARTICIPACIÓN

MANEJO DE CONCEPTOS

NIVEL DE INVESTIGACIÓN

VIDEO

